



# TAQUERÍA SOL AZTECA

## A LA CARTA

### ENTRANTES

**NACHOS / MINIS <sup>(V)</sup> 13.50 / 8.50**

Totopo de maíz  
cubierto de queso y  
un toque de guaca

**Tortilla chips  
covered with  
melted cheese and some guacamole**



Con carne / **With meat** + 2.50

**QUESADILLA <sup>(V)</sup> 5.00**



2 tortillas de trigo  
con queso gratinado  
**2 grilled tortillas filled  
with cheese**



**SINCRONIZADA 7.00**



Quesadilla con  
jamón  
**Quesadilla with ham**



**GRINGA 7.00**



Quesadilla con carne  
**Quesadilla with meat**



**GUACAMOLE <sup>(V)</sup> 7.00**

Aguacate  
machacado  
acompañado de  
totopo de maíz.  
**Dip made with  
crushed avocado, with fried tortilla chips**



**TAMAL <sup>(V)</sup> 5.00**

Tamal de maíz con  
carne de cerdo o  
pollo envuelto en  
hoja de plátano.



**Dish made of masa or corn dough  
mixed with chicken or pork, steamed in  
a banana leaf**

**TOSTADAS <sup>(V)</sup> 7.00**



2 tortillas de maíz  
frita rellena con  
un toque de  
frijoles fritos,  
pollo o ternera,



con lechuga, pico de gallo y crema  
**2 fried corn tortillas filled a little of  
refried beans, chicken or beef, lettuce,  
pico de gallo and cream**

<sup>(V)</sup> Opción vegetariana disponible

<sup>(V)</sup> Vegetarian option available



## A LA CARTA

### TACOS

#### TACO TRADICIONAL <sup>(v)</sup> 2.75

- Carnitas (cerdo) / Braised pork
- Pastor (cerdo) / Marinated pork
- Cochinita pibil (cerdo) / Slow-roasted pork
- Tinga de pollo / Pulled Chicken
- Tinga de ternera / Pulled Beef
- Suadero / Mexican beef brisket
- Carne asada / Grilled Beef
- Chorizo mexicano / Mexican beef chorizo 
- Vegetariano / Vegetarian

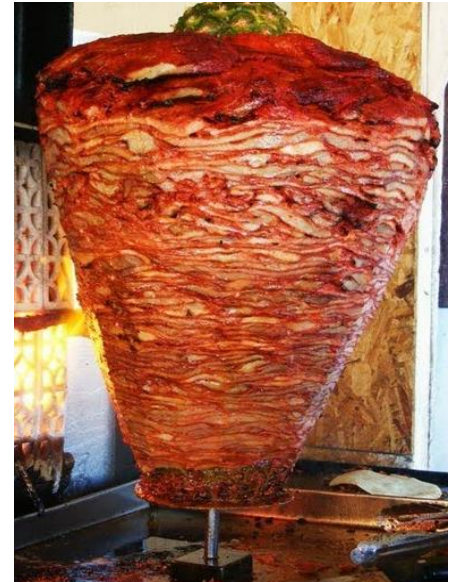

“Trompo al pastor”

#### TACO ESPECIAL 3.25

- Lengua de res / Beef tongue
- Tripa de res / Beef tripe
- Norteño (Carne asada con guacamole) / Grilled beef with guacamole
- Alambre (Carne asada con verduras y queso) / Grilled beef with vegetables and cheese
- Volcán (Pastor con queso sobre una tortilla tostada) / Pastor with cheese on hard-shell tortilla
- Mole poblano con pollo / Chicken in “mole poblano” sauce
- Rosarito (Camaron, gambas estilo BJ) / Shrimp taco, Baja California style



Tacos al pastor

Tortillas  
Tortillas

Maiz  
Corn

<sup>(v)</sup> Opción vegetariana disponible

<sup>(v)</sup> Vegetarian option available



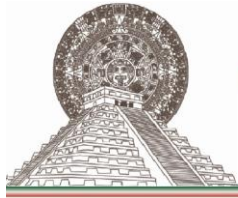

# TAQUERÍA SOL AZTECA

## A LA CARTA

### ENSALADA / SALADS

#### ENSALADA AZTECA <sup>(V)</sup> 8.50

Lechuga con  
tomate rojo, maíz  
y aguacate

Sliced lettuce,  
tomatoes, and avocado, with corn and  
various vegetables



#### ENSALADA CALLI 9.50

Lechuga  
troceada, maíz  
tierno, tomate  
rojo y pollo

Sliced lettuce,  
tomatoes and various vegetables with  
chicken



### POSTRE / DESERTS

#### CHOCOFLAN

Bizcocho de chocolate  
con flan y chispas de  
chocolate.

Flan and chocolate  
cake dessert

4.95

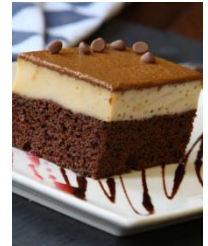

#### PASTEL DE 3 LECHE 4.95

Bizcocho bañado con  
tres tipos de leche:  
condensada,  
evaporada y entera

Mexicana sponge cake  
soaked in three kinds of milk

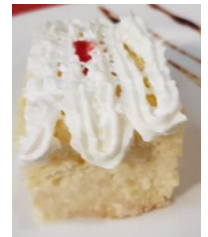

#### BUÑUELOS MEXICANOS 4.95

Buñuelos bañados de  
canela y azúcar, con  
un toque de cajeta

Sweet mexican fritter  
with cinnamon, sugar  
and soft toffee



#### TERRINA DE GLORIA 4.95

Helado elaborado con  
toque de vainilla, nuez  
y secreto del chef.

Homemade ice cream  
with vanilla, nuts and  
our chef secret recipe



<sup>(V)</sup> Opción vegetariana disponible

<sup>(V)</sup> Vegetarian option available

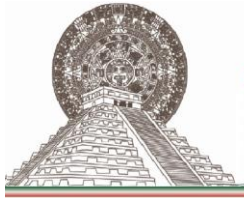

**TAQUERÍA SOL AZTECA**

**POR KILO**

**POR KILO** (\*)

**A escoger / To choose from**

**Pastor / Carnitas / Cochinita / Tinga Ternera / Tinga Pollo**

<b>1 kg</b>	<b>44.00</b>	<b>(Con verdura, salsas y 20 tortillas)</b>
<b>1/2 kg</b>	<b>22.00</b>	<b>(Con verdura, salsas y 10 tortillas)</b>

**Aproximadamente 20 tacos por kg y 10 tacos por 1/2 kg**

(\*) **De martes a viernes medio día**  
**From Tuesday to Friday lunch**

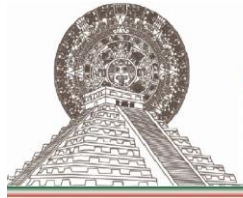

# TAQUERÍA SOL AZTECA

## BEBIDAS SIN ALCOHOL / NON ALCOHOLIC BEVERAGES

### REFRESCOS **SOFT DRINKS**

      	1.90
TONICA <b>TONIC</b> .....	1.90
AGUA FRESCA DE JAMAICA Y TAMARINDO	
<b>VASO GLASS</b>   <b>JARRA PICHET</b> .....	2.30    6.40
AGUA NATURAL <b>STILL WATER</b> (50 cl) .....	1.50
AGUA NATURAL <b>STILL WATER</b> (1.25 L) .....	2.00
AGUA CON GAS <b>SPARKLING WATER</b> (50 cl) .....	1.95

### BEBIDAS CALIENTES **HOT DRINKS**

CAFÉ SOLO <b>EXPRESSO</b> (Reg or Descaf) .....	1.20
CAFÉ CORTADO <b>EXPRESSO W/ MILK</b> (Reg or Descaf)..	1.40
CAFÉ BONBON <b>EXPRESSO W/ CONDENSED MILK</b> .....	1.80
CAFÉ CON LECHE <b>LARGE COFFEE WITH MILK</b> .....	1.70
CARAJILLO <b>COFFEE WITH SPIRIT</b> .....	2.20
TOCADO.....	0.50
VASO DE LECHE <b>GLASS OF MILK</b> .....	1.40
TE   <b>TEA</b> .....	1.30
MANZANILLA, POLEO, TILA <b>INFUSIONS</b> .....	1.30

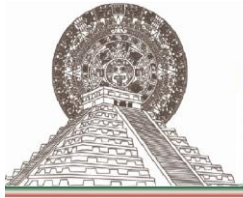

# TAQUERÍA SOL AZTECA

## BEBIDAS CON ALCOHOL / ALCOHOLIC BEVERAGES

### CERVEZAS BEERS

#### Mexicanas Mexican

CORONA, SOL, PACIFICO.....	3.40
NEGRA, MODELO.....	3.40
MICHELADA .....	3.80

Cerveza 00 <u>Non-Alcoholic Beer</u> .....	2.00
--	------

### COKTEL | COCKTAIL

	<u>COPA</u> <u>GLASS</u>	<u>JARRA</u> <u>PICHET</u>
SANGRIA .....	2.30	8.00
GIN TONIC.....	5.00	
MARGARITA.....	6.50	21.50
MARGARITA PARA LLEVAR (0.5 L)....	13.00	
MARGARITA PARA LLEVAR (1.25 L)...	32.50	

### VINOS WINE (\*)

	<u>COPA</u> <u>GLASS</u>
VINO / <u>WINE</u> (Tinto <u>R</u> , Blanco <u>W</u> ) .....	2.50

(R= RED)

(W = WHITE)

(\*) Para precio de las botellas de vino, favor de preguntar la carta de vino al personal del restaurante

(\*) For wine bottle's prices, please ask our staff for the wine' menu

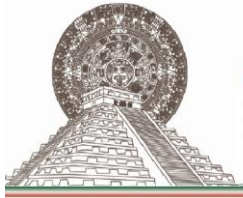

# TAQUERÍA SOL AZTECA

## BEBIDAS CON ALCOHOL / ALCOHOLIC BEVERAGES

### TEQUILA

SOMBRERO MEX	2.50
LA MALINCHE.....	3.50
JARANA.....	4.50
TARANTULA.....	4.50
RESERVA DEL SR	6.50
HERRADURA REP	7.00
DON JULIO REP...	7.00
1800 REP .....	7.00

### MEZCAL

ALIPUS.....	6.00
-------------	------

### WISKY

RED LABEL.....	4.50
JACK DANIEL.....	4.50
WISKY + SODA	5.00

### VODKA

RED OCTOBER.....	4.50
ABSOLUT.....	4.50
VODKA + SODA	5.00

### RON

NEGRITA .....	4.50
PUNTACANA.....	4.50
RON + SODA	5.00

### BRANDY

TERRY 1900.....	7.00
-----------------	------

### GIN

TANQUERAY.....	4.50
SHERITON .....	4.50
SEAGRAM's.....	4.50
GIN + TONIC	5.00

### ESPIRTUOSA

BAILEYS.....	4.50
BRUJA BELLA.....	4.50

MARIE BRIZARD...	4.50
------------------	------

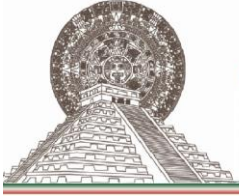

# TAQUERÍA SOL AZTECA

## SALSAS PICANTES Y ALIMENTOS ALERGENOS

### SALSAS PICANTES



Salsa Verde

Salsa Chipotle

Salsa Picante

Salsa Extra-Picante



*La salsa extra-picante, hecha con el chile Carolina Reaper (3,000,000 SHU), se debe utilizar con mucha moderación y bajo la única responsabilidad del cliente.*

### ALIMENTOS ALERGENOS



Pescados blancos y rojos



Moluscos, caracoles



Crustáceos, mariscos



Cacahuètes



Apio



Altramuces



Mostaza



Frutos secos



Huevos



Lacteos



Semillas de sésamo



Sulfitos



Cereales con gluten o trigo



Soja

**HORARIOS DE CIERRE DE COCINA: 16:00 Y 23:00**