

TAQUERÍA SOL AZTECA

A LA CARTA

NACHOS / MINIS ^(V) 12.50 / 8.50

Totopo de maíz cubierto de queso y un toque de guaca

Tortilla chips

and beans,

covered with melted cheese, guacamole



Con carne / **With meat** + 2.00

TAMAL ^(V)

5.00

Tamal de maíz con carne de cerdo o pollo envuelto en hoja de plátano.

Dish made of masa or corn dough mixed with chicken or pork, steamed in a banana leaf



TOSTADAS ^(V)

7.00

2 tortillas de maíz frita rellena con un toque de frijoles fritos, pollo o ternera, con lechuga, pico de gallo y crema



2 fried corn tortillas filled a little of refried beans, chicken or beef, lettuce, pico de gallo and cream

GUACAMOLE ^(V)

7.00

Aguacate machacado acompañado de totopo de maíz.

Dip made with

crushed avocado, with fried tortilla chips



QUESADILLA ^(V)

5.00

2 tortillas de trigo

con queso gratinado

2 grilled tortillas filled with cheese



SINCRONIZADA

7.00

Quesadilla con

jamón

Quesadilla with ham



GRINGA

7.00

Quesadilla con carne

Quesadilla with meat



^(V) Opción vegetariana disponible

^(V) Vegetarian option available



TAQUERÍA SOL AZTECA

A LA CARTA

TACOS



TACO TRADICIONAL ^(V) 2.75

- Carnitas (cerdo) / **Braised pork**
- Pastor (cerdo) / **Marinated pork**
- Cochinita pibil (cerdo) / **Slow-roasted pork**
- Tinga de pollo / **Pulled Chicken**
- Tinga de ternera / **Pulled Beef**
- Suadero / **Mexican beef brisket**
- Carne asada / **Grilled Beef**
- Chorizo mexicano / **Mexican chorizo** 🌶️
- Vegetariano / **Vegetarian**

TACO ESPECIAL 3.25

- Lengua de res / **Beef tongue**
- Tripa de res / **Beef tripe**
- Volcán (Pastor con queso)  **Volcano (Pastor with cheese)**
- Norteño (Carne asada con guacamole) **Beef tenderloin with guacamole**
- Rosarito (Camaron, gambas estilo BJ) **Shrimp tacos Baja California style**

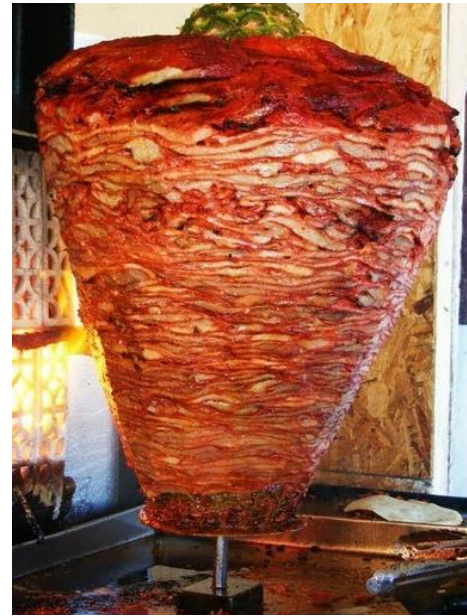

“Trompo al pastor”



Tacos al pastor

Tortillas

Tortillas

Maiz

Corn

^(V) Opción vegetariana disponible

^(V) Vegetarian option available

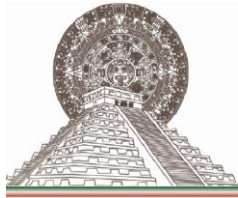

TAQUERÍA SOL AZTECA

A LA CARTA

BURRITO ^(V)

8.00

Tortilla de trigo rellena de pollo o tenera con arroz, frijoles, lechuga y pico de gallo



Flour tortilla stuffed with rice, homemade meat stew, lettuce and tomato

ENSALADA / SALADS

ENSALADA AZTECA ^(V) 8.50

Lechuga con tomate rojo, maíz y aguacate



Sliced lettuce, tomatoes, and avocado, with corn and various vegetables

ENSALADA CALLI 9.50

Lechuga troceada, maíz tierno, tomate rojo y pollo



Sliced lettuce, tomatoes and various vegetables with chicken

POSTRE / DESERTS

CHOCOFLAN

4.95

Bizcocho de chocolate con flan y chispas de chocolate.

Flan and chocolate cake dessert

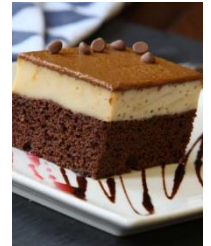

PASTEL DE 3 LECHE 4.95

Bizcocho bañado con tres tipos de leche: condensada, evaporada y entera

Mexicana sponge cake soaked in three kinds of milk

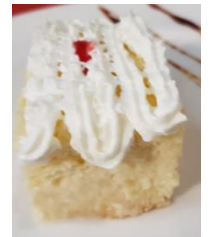

BUÑUELOS MEXICANOS 4.95

Buñuelos bañados de canela y azúcar, con un toque de cajeta

Sweet mexican fritter with cinnamon, sugar and soft toffee



TERRINA DE GLORIA 4.95

Helado elaborado con toque de vainilla, nuez y secreto del chef.

Homemade ice cream with vanilla, nuts and our chef secret recipe



^(V) Opción vegetariana disponible

^(V) Vegetarian option available

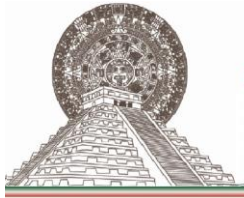

TAQUERÍA SOL AZTECA

MENU & POR KILO

MENU

Mediodía de martes a viernes

Lunch from Tuesday to Friday

Primero (*)

Quesadilla

Sincronizada

Gringa

Tostada

Segundo

3 Tacos Tradicionales

Postre o Café / *Dessert or Coffee*

(*) Uno a elegir / *One to choose from*

POR KILO

Pastor / Carnitas / Cochinita / Tinga Ternera / Tinga Pollo

1 kg 44.00 (Con verdura, salsas y 20 tortillas)

1/2 kg 22.00 (Con verdura, salsas y 10 tortillas)

Aproximadamente 20 tacos por kg y 10 tacos por 1/2 kg

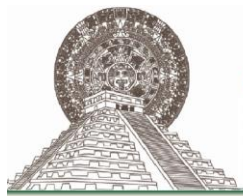

TAQUERÍA SOL AZTECA

BEBIDAS SIN ALCOHOL / NON ALCOHOLIC BEVERAGES

REFRESCOS SOFT DRINKS

							1.90	
ZUMO DE FRUTA (20cl) FRUIT JUICE (20cl).....								1.90	
TONICA TONIC								1.90	
AGUA FRESCA DE JAMAICA Y TAMARINDO									
VASO GLASS JARRA PICHET.....								2.30	6.40
AGUA NATURAL STILL WATER (50 cl)								1.50	
AGUA NATURAL STILL WATER (1.25 L)								2.00	
AGUA CON GAS SPARKLING WATER (50 cl)								1.95	

BEBIDAS CALIENTES HOT DRINKS

CAFÉ SOLO EXPRESSO (Reg or Descaf)								1.20	
CAFÉ CORTADO EXPRESSO W/ MILK (Reg or Descaf)..								1.40	
CAFÉ BONBON EXPRESSO W/ CONDENSED MILK.....								1.80	
CAFÉ CON LECHE LARGE COFFEE WITH MILK.....								1.70	
CARAJILLO COFFEE WITH SPIRIT								2.20	
TOCADO.....								0.50	
VASO DE LECHE GLASS OF MILK.....								1.40	
TE TEA.....									
COPA CUP TETERA TEA POT								1.30	3.00
MANZANILLA, POLEO, TILA INFUSIONS								1.30	

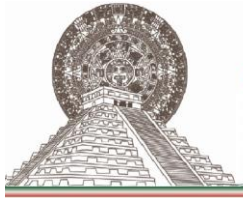

TAQUERÍA SOL AZTECA

BEBIDAS CON ALCOHOL / ALCOHOLIC BEVERAGES

CERVEZAS BEERS

Mexicanas Mexican

CORONA, SOL..... 3.40

NEGRA MODELO..... 3.40

MICHELADA 3.80

Lata (Turia) 33cl 2.00

Barril (Estrella Galicia) Draft

Caña 25cl..... 2.00

Doble 33cl..... 2.60

Tanque Pinte..... 3.60

Jarra (1L) Pichet..... 7.80

Torre (2L) Tower..... 13.00

Cerveza 00 Non-Alcoholic Beer..... 2.00

COKTEL | COCKTAIL

COPA
GLASS

JARRA
PICHET

SANGRIA 2.30

GIN TONIC..... 5.00

MARGARITA..... 6.50

21.50

MARGARITA PARA LLEVAR (0.5 L).... 13.00

MARGARITA PARA LLEVAR (1.25 L)... 32.50

VINOS WINE (*)

COPA
GLASS

VINO / WINE (Tinto R, Blanco W) 2.50

(R= RED)

(W = WHITE)

(*) Para precio de las botellas de vino, favor de

preguntar la carta de vino al personal del restaurante

(*) For wine bottle's prices, please ask our staff for the

wine' menu

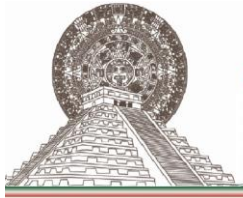

TAQUERÍA SOL AZTECA

BEBIDAS CON ALCOHOL / ALCOHOLIC BEVERAGES

TEQUILA

SOMBRERO MEX	2.50
LA MALINCHE.....	3.50
JARANA.....	4.50
TARANTULA.....	4.50
RESERVA DEL SR	6.50
HERRADURA REP	7.00
DON JULIO REP...	7.00
1800 REP	7.00

MEZCAL

AMOR AGAVE.....	6.00
-----------------	------

WISKY

RED LABEL.....	4.50
JACK DANIEL.....	4.50
WISKY + SODA	5.00

VODKA

RED OCTOBER.....	4.50
ABSOLUT.....	4.50
VODKA + SODA	5.00

RON

NEGRITA	4.50
PUNTACANA.....	4.50
RON + SODA	5.00

BRANDY

TERRY 1900.....	7.00
-----------------	------

GIN

TANQUERAY.....	4.50
SHERITON	4.50
SEAGRAM's.....	4.50
GIN + TONIC	5.00

ESPIRTUOSA

BAILEYS.....	4.50
BRUJA BELLA.....	4.50

MARIE BRIZARD...	4.50
------------------	------

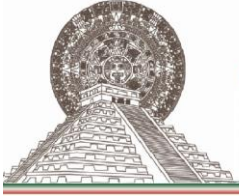

TAQUERÍA SOL AZTECA

SALSAS PICANTES Y ALIMENTOS ALERGENOS

SALSAS PICANTES



Salsa Verde

Salsa Chipotle

Salsa Picante

Salsa Extra-Picante (“La Bomba”)



La salsa “Bomba” extra-picante, hecha con el chile Carolina Reaper (3,000,000 SHU), se debe utilizar con mucha moderación y bajo la única responsabilidad del cliente.

ALIMENTOS ALERGENOS



Pescados blancos y rojos



Moluscos, caracoles



Crustáceos, mariscos



Cacahuets



Apio



Altramuces



Mostaza



Frutos secos



Huevos



Lacteos



Semillas de sésamo



Sulfitos



Cereales con gluten o trigo



Soja